ÓLEO DE COZINHA USADO

O QUE É?

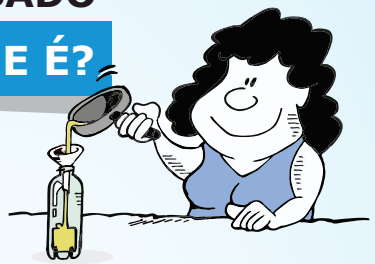

É o óleo utilizado na fritura de alimentos.

O QUE PODE CAUSAR À SAÚDE?

Quando jogado no ralo da pia, pode **causar entupimentos**. Se lançado em corpos de água, dificultam o processo natural da vida aquática (**morte de peixes**). Quando jogado no solo, causa a contaminação. Depositado em locais inadequados, **atrai animais peçonhentos causadores de doenças, como: baratas, ratos e escorpiões**.

PARA ONDE LEVAR?

Pode ser entregue junto com os materiais da coleta seletiva, em embalagens plásticas bem fechadas. Também, pode ser recolhido pelo **Disk Óleo: 3432-5050**.

DESTINO FINAL

Existem várias alternativas para esse resíduo, como: produção de sabão, reuso em massa de assentamento de vidro, produção de combustível e outros, ainda em pesquisa.

Contatos Úteis

Sec. Mun. de Defesa do Meio Ambiente – Sedema
Rua Cap. Antônio Correia Barbosa, 2233 - 9º andar
19 3403.1245 (lixo doméstico)

Divisão de Controle e Fiscalização – DCF
Centro Cívico - 6º andar
19 3403.1254 / 3403.1252 | 3403.1257 (piso 2)

Gerenciamento de Resíduos
Estrada do Boiadeiro, 1300 – Glebas Califórnia (fundos Central de Obras II)
19 3402.3122

Reciclador Solidário
Avenida das Ondas, 6607 – Jd. São Francisco/ Ondinhas
19 3427.1004

Pelotão Ambiental – PA
Rua Santa Catarina, 1221 – Água Branca
19 3426.1996

Núcleo de Educação Ambiental – NEA
Rua Maurício Allain, 77 – Pq. do Mirante, Vila Rezende
19 3417.9494

Disk Animais
Rua Alberto Coral, 1500 – N. Senhora de Fátima
19 3413.5595

Disk Óleo
19 3432.5050

Polícia Militar Ambiental
Rod. Piracicaba/São Pedro – Pq. da Cidade, S. Teresinha
19 3421.6827

Defesa Civil / Guarda Civil
Rua Benedito Bozon Penteado, 645 – bairro Verde
199 / 1532

Elaboração

PIRACICABA Prefeitura do Município
SEDEMA Secretaria Municipal de Defesa do Meio Ambiente
ACIPI Associação Comercial e Industrial de Piracicaba
PUSP-LQ

Patrocínio

Ilustrações: André Luis Marangoni / Diagramação: Vitor's Design

Não jogue em vias públicas. Encaminhe para reciclagem.

RESÍDUOS

Coleta seletiva e óleo de fritura

O que eu faço com isso?

COLETA SELETIVA

O QUE É?

É a coleta diferenciada dos resíduos gerados no cotidiano das pessoas, como: **embalagens plásticas, vidros, metais e papéis em geral**.

O QUE PODE CAUSAR À SAÚDE?

Quando descartados em vias públicas, terrenos baldios ou outra forma de descarte incorreto podem causar **danos à saúde pública, como: dengue, leptospirose, entre outros. Além disso, podem contaminar a água e o solo**.

DESTINO FINAL

Esses materiais são encaminhados para local de triagem e comercialização pela **Cooperativa Reciclador Solidário**, contribuindo para geração de trabalho e de renda.

PARA ONDE LEVAR?

O município de Piracicaba tem em toda a área urbana o serviço de coleta seletiva que passa uma vez por semana em todas as ruas dos bairros para coletar os materiais recicláveis depositados nas calçadas. **Confira o dia do seu bairro**:

- **Segunda-feira:** Terras do Engenho, Chácara Nazareth, Nova Piracicaba, Nova América, Jardim Elite, Jardim Califórnia, Água Branca, Pompéia e Centro (av Dr. Paulo de Moraes até a rua Treze de Maio).

- **Terça-feira:** São Dimas, Morato, Jaraguá, Jardim Planalto, Clube de Campo, Cidade Jardim, São Judas, Jupiá, Ondas, Ondinhas, Industrial, Santa Terezinha, Vila Sônia e Centro (rua Ipiranga até a av. Armando Salles de Oliveira).

- **Quarta-feira:** Vila Monteiro, Santa Cecília, Jardim Brasília, Jardim Monumento, Nhô Quim, Jardim Caxambu, Piracicamirim, Morumbi, Jardim Abaeté, Campestre, Monte Líbano, Santa Rita, São Francisco, Taquaral e Centro (av Dr. Paulo de Moraes até a rua Treze de Maio).

- **Quinta-feira:** Independência, Monte Alegre, Vila Rezende, Areião, Jardim Primavera, Vila Fátima, Castelinho, Glebas Califórnia, Paulista, Balbo, Vale do Sol, Artemis e Centro (rua Ipiranga até a Av. Armando Salles de Oliveira).

- **Sexta-feira:** bairro Alto, Dois Córregos, Pauliceia, Higienópolis, bairro Verde, Bartira, Conceição, Tupi, Cecap, Vila Cristina, Itapuã, Novo Horizonte, São Jorge e Centro (av Dr. Paulo de Moraes até a rua Treze de Maio).

- **Sábado:** Santa Rosa, Tanquinho, Guamium, Algodoal, Mário Dedini, Santa Olímpia, Santana, Vila Belém e Centro (rua Ipiranga até a av. Armando Salles de Oliveira).

Recicláveis (limpos e secos)

Papel: sulfite, cartão, papelão, jornais, revistas, embalagens longa vida, entre outros.
Plástico: embalagens em geral, vasilhas e tampas, tubos de PVC, garrafas, entre outros.
Metal: latas de alumínio e de aço, fios, arames, pregos, chapas, cantoneiras, panelas, entre outros.
Vidro: garrafas, recipientes de alimentos, cosméticos, produtos de limpeza, cacos (protegidos e identificados para evitar acidentes), entre outros.

Não Recicláveis

Papel: higiênico, laminado, parafinado, plastificado, muito sujo ou engordurado, celofane, fotossensível (extrato de banco), carbono, entre outros.
Plástico: isopor, aluminizados, espumas, negativo de fitas de vídeo e música ou filmes fotográficos, entre outros.
Metal: esponjas de aço, clipes, grampos, entre outros.
Vidro: pirex, espelhos, entre outros.
Outros: bitucas de cigarro, porcelanas, cerâmicas, entre outros.